

ERVARINGSDESKUNDIGHEID in de Jeugdhulp in Gelderland

Wat is ervaringsdeskundigheid?



ERVARINGEN

Je hebt ervaring met complexe problematiek.



ERVARINGSKENNIS

Je kunt met afstand naar je eigen situatie kijken en erop reflecteren.

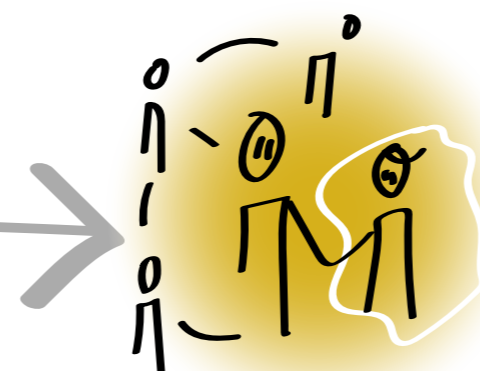

ERVARINGSDESKUNDIGHEID

Je verbindt je ervaringskennis met die van anderen. En je hebt training gehad om hem in te zetten in de jeugdhulp.



ERVARINGSPROFESSIONAL

Er zijn ook jeugdhulp-professionals met een beroepsopleiding én met ervaringsdeskundigheid.

Waarom werken met ervaringsdeskundigheid?

Je kunt ervaringsdeskundigheid inzetten in de ondersteuning bij complexe problematiek van jongeren, of bij onderzoek of beleid in de jeugdhulp.

Het is een kennisbron

Ervaringsdeskundigen staan dichtbij de belevingswereld van jongeren. Je kunt deze kennis inzetten naast wetenschappelijke en professionele kennis. Dat helpt om de jeugdhulp beter aan te laten sluiten bij degene om wie het gaat.

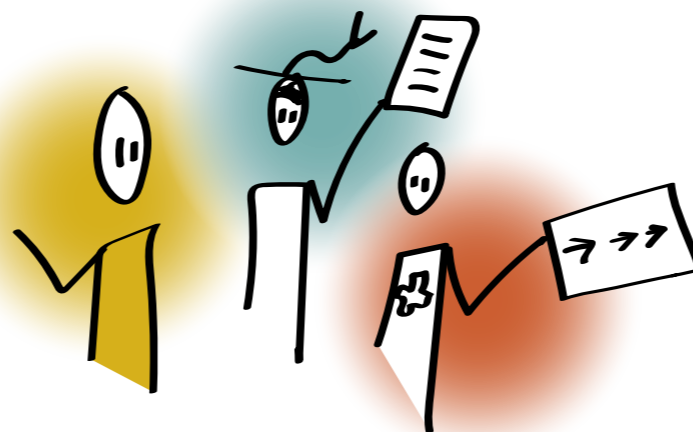

Daarnaast is het ontwikkelen van ervaringsdeskundigheid gunstig voor de jongeren zelf.

Het is een krachtbron

In een traject richting ervaringsdeskundigheid voelen zij zich gesteund. Zij leren om zich te verhouden tot hun ervaringen. Zij ontwikkelen (toekomst)perspectief en pakken de regie terug over hun leven.

ERVARINGSDESKUNDIGHEID in de Jeugdhulp in Gelderland

Wat heb je eraan?

Je bent niet alleen/ de enige.

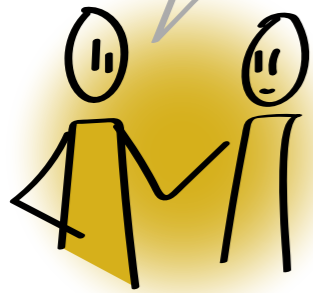

Jongeren

Een ervaringsdeskundige heeft iets soortgelijks meegemaakt als zij.

Hij kan hen op een laagdrempelige manier helpen om aansluiting te vinden bij de jeugdhulpverlening.

Hij kan bijvoorbeeld:

- met hen meegaan naar belangrijke gesprekken
- hen helpen om hun stem in het overleg te laten horen
- samen met hen kijken wat belangrijk is
- samen met hen uitzoeken wat er nodig is



Professionals

De ervaringsdeskundige werkt ondersteunend aan de jongere en aanvullend aan de hulpverlening.

De inbreng van ervaringsdeskundigheid vergroot de sensitiviteit van professionals voor de zorgbehoefte van jongeren. Dat helpt om met de hulpverlening beter bij hen aan te sluiten.

Andersom kan de ervaringsdeskundige de jongere motiveren om aan te sluiten bij de hulpverlening.



Beleidsmaker of onderzoekers

Ervaringsdeskundigen kunnen helpen om jeugdhulpbeleid te ontwikkelen dat past bij de leefwereld van de doelgroep.

Zij kunnen helpen om het beleid en de inkoop van organisaties beter aan te laten sluiten bij de behoeften van de doelgroep.

En ze kunnen helpen om gericht onderzoek te doen in de jeugdhulppraktijk.

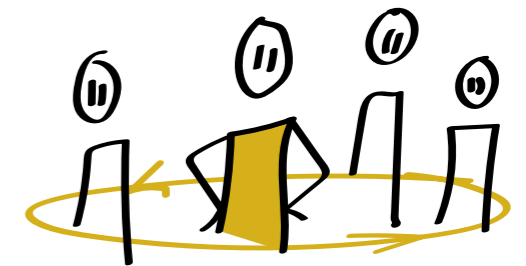

Ervaringsdeskundigen

Als je ervaringsdeskundige wordt kun je je ontwikkelen. Je kunt je ervaringen een plek geven in je leven en ze positief inzetten.

In je ontwikkeling als ervaringsdeskundige doe je nieuwe ervaringen en contacten op en ondersteun je elkaar.

ERVARINGSDESKUNDIGHEID in de Jeugdhulp in Gelderland

Hoe zet je ervaringsdeskundigen in?

Je hebt ervaringsdeskundigheid op verschillende niveaus.

Training/ opleiding/ praktijkervaring













junior

medior

senior



Ervaringsdeskundigen werken zowel in het primaire proces van organisaties, als in secundaire processen.

REGIO/ GEMEENTE	ZORGAANBIEDERS	ONDERWIJS/ ONDERZOEK
<p>RET</p> <p>Lokale teams</p> <p>Inbrengen van het jongerenperspectief, bemiddelen, out of the box denken.</p>  <p>PRIMAIR PROCES</p> <p>Gevraagd en ongevraagd adviseren. In teamverband casuïstiek oppakken.</p>	<p>Hulpverlening</p>  <p>Jeugdigen en hun ouders ondersteunen als coach of adviseur.</p> <p>Lotgenotencontact Buddy voor jeugdigen</p>  <p>Met professionals meedenken over casuïstiek</p>	 <p>Gastlessen in de opleiding van sociaal - en zorgprofessionals</p> <p>Co-onderzoeker</p>  <p>Helpen opzetten en uitvoeren van onderzoek en delen van kennis</p>
<p>Beleid</p> <p>Input leveren bij beleidsvoorbereiding, uitvoering en evaluatie</p>  <p>SECUNDAIR PROCES</p>	<p>Beleid</p> <p>Input leveren bij beleidsvoorbereiding, uitvoering en evaluatie</p>  <p>Meedenken in cliëntenraad</p>  <p>Werving & trainingen</p> <p>Voorlichting/ workshops/ intervisie voor professionals</p> 	<p>Beleid</p> <p>Input leveren bij beleidsvoorbereiding, uitvoering en evaluatie</p>  <p>Meedenken in ouderraad</p>  <p>Curriculum ontwikkeling</p>  <p>Afstemmen van opleidingen met de praktijk</p>

ERVARINGSDESKUNDIGHEID in de Jeugdhulp in Gelderland

RANDVOORWAARDEN

Wat is er nodig om ervaringsdeskundigen effectief in te zetten?

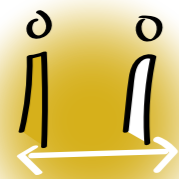

Werk samen vanaf het begin van het traject



Bepaal van tevoren wanneer het een succes is



Spreek uit wat je van elkaar verwacht



Wees scherp op vooroordelen



Zorg voor de benodigde ondersteuning

(CHECKLIST

Is jouw organisatie klaar voor ervaringsdeskundigen?

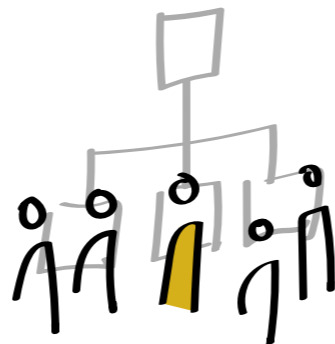

- Wat wil je bereiken met de inzet van ervaringsdeskundigheid?
- Welke rol of positie zie je voor de ervaringsdeskundige?
- Is dat structureel of eenmalig?
- Is er commitment vanuit de organisatie voor het werken met ervaringsdeskundigen?
- Wie is het aanspreekpunt?
- Hoe monitoren we of het goed gaat?
- Hoe zorgen we voor goede ondersteuning?
- Welke vergoeding of beloning is passend?



(CHECKLIST

Ervaringsdeskundige

- Welk soort ervaring moet hij/ zij meenemen?
- Hoeveel afstand tot de ervaring is nodig? Gaat het om ervaring, ervaringskennis of ervaringsdeskundigheid?
- Over welke vaardigheden moet de ervaringsdeskundige beschikken? Op welk werk- en denkniveau?
- Welke ondersteuning kan de organisatie bieden?

Waar vind je ervaringsdeskundigen?



www.g7jeugd.nl

Het Bovenregionale Expertisenetwerk jeugdhulp Gelderland (BOEG) wil de inzet van ervaringsdeskundigen in jeugdhulptrajecten breder bekend maken en benutten. Organisaties op het gebied van ervaringsdeskundigheid in Gelderland kun je op de G7 website vinden - onder BOEG.